



Precizăm că pentru realizarea acestor studii de teren, conform Legii 255/2010 cu modificările și completările ulterioare privind exproprierea pentru cauză de utilitate publică, **proprietarii sunt obligați să permită accesul pentru realizarea investigațiilor de teren necesare pentru elaborarea Studiului de Fezabilitate,**

În cazul în care proprietarii refuză permiterea accesului, în baza Articolului 17 a Legii 255/2010, vă rugăm să sprijiniți echipa noastră din teren, prin desemnarea unor persoane din structurile administrației publice locale și forțele de ordine publică care vor însoți și susține echipele până la încheierea activităților specifice pentru investigațiile de teren necesare.

Parafrazăm mai jos articolele de lege menționate:

"Articolul 16

(1) Deținătorii cu orice titlu ai imobilelor situate pe coridorul de expropriere, afectate de elaborarea documentației de urbanism, studiului de fezabilitate - varianta finală sau a documentațiilor topo-cadastrale, după caz, după oprealabilă și obligatorie înștiințare efectuată de către expropriator, sunt obligați să permită accesul pentru efectuarea măsurătorilor topografice, a studiilor geotehnice și a oricăror operațiuni necesare studiului de fezabilitate, precum și a studiilor de teren arheologice.

(2) Aceste dispoziții se aplică și pentru efectuarea măsurătorilor topografice necesare întocmirii planurilor, precum și pentru întocmirea rapoartelor de evaluare sau pentru orice alte activități necesare, prevăzute de prezenta lege."

Articolul 17

Autoritățile administrației publice locale și forțele de ordine publică sunt obligate să își dea concursul pentru ducerea la îndeplinire a prevederilor art. 16."

Vă mulțumim pentru sprijinul acordat și vă rugăm să faceți dovada afisării la sediul Dvs a anunțului și planșelor, prin transmiterea pe e-mail noduri.autostrazi@explan.ro a unor fotografii cu anunțul și planșele cu traseul obiectivului de investiții, având număr de înregistrare de la sediul instituției.

Cu stimă,

Coordonator Proiect
Ing. Petru Ciufudean

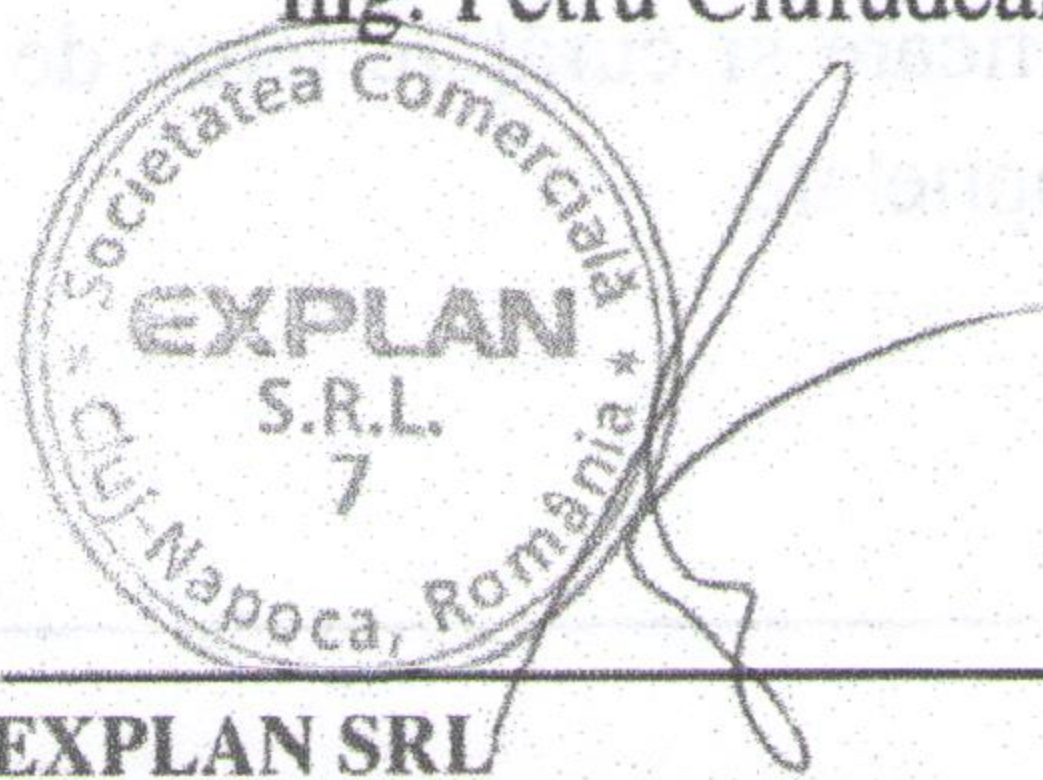

Coordonator Adjunct de Proiect
ing. Maria Corodan

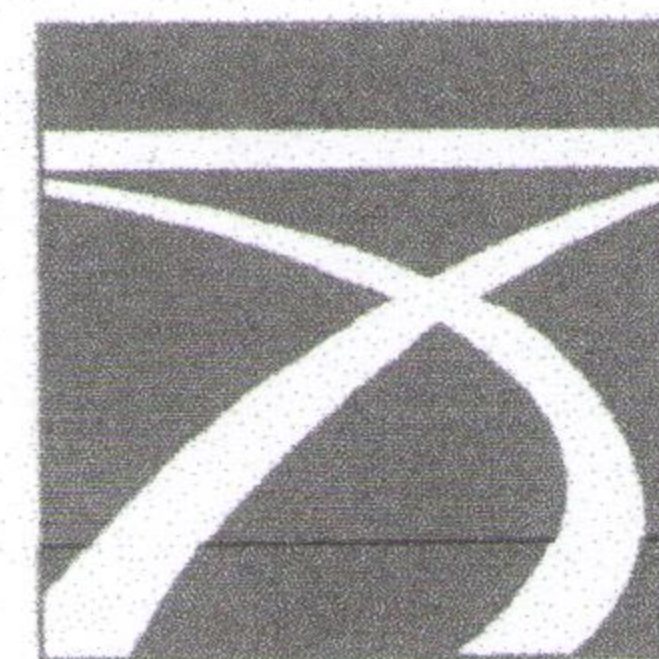

CNAIR SA

ANUNT PUBLIC

PRIVIND DEMARAREA INVESTIGAȚIILOR DE TEREN PENTRU REALIZAREA NODULUI RUTIER PESTERA

*In cadrul contractului nr. 92/57240/15.07.2022 Elaborarea Studiului de
Prefezabilitate si a Studiului de Fezabilitate privind Realizarea de noi noduri
rutiere pe Autostrăzi*

FAZA: STUDIU DE FEZABILITATE

Prin prezenta, C.N.A.I.R. SA, în calitate de Beneficiar, vă înștiințează asupra demarării investigațiilor de teren: măsurători topografice, studii geotehnice, studii arheologice, identificare și curățare teren de muniții neexplodate, evaluare terenuri în vederea permiterii accesului pe proprietate pentru obiectivul de investiție sus menționat.

Precizăm că pentru realizarea acestor studii de teren, conform Legii 255/2010, privind exproprierea pentru cauză de utilitate publică, articolul 16, proprietarii și deținătorii cu orice titlu ai imobilelor situate pe culoarul de studiu și expropriere sunt obligați să permită accesul pentru realizarea investigațiilor de teren necesare pentru elaborarea Studiului de Fezabilitate,

Având în vedere prevederile legislative, solicităm cetățenilor ce dețin cu orice titlu imobile situate de-a lungul coridorului și în cadrul zonelor studiate să permită accesul echipelor tehnice și utilajelor acestora pentru efectuarea în bune condiții a măsurătorilor topografice, a studiilor geotehnice, a studiilor arheologice și a oricăror operațiuni necesare studiului de fezabilitate – în conformitate cu prevederile Legii 255/2010, articol 16.

Perioada de realizare a tuturor studiilor de teren este 13.03.2023 – 31.12.2023.

Consultarea traseului se face prin planșa anexată.

Vă mulțumim pentru sprijin și buna colaborare.

Proiectant,

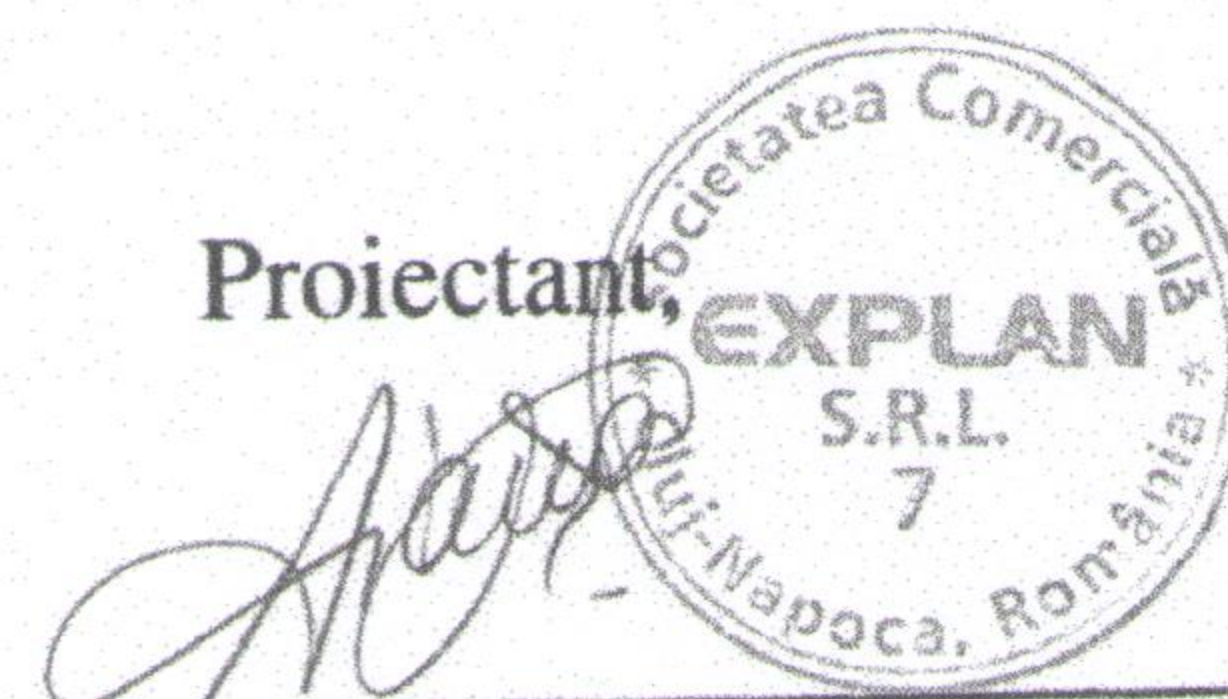

Plan de situatie
Scara 1:5.000



Legenda:

- Autostrada
- Drum National
- Drum Județean
- Drum Comunal
- Nis - VI
- Zona irigaie

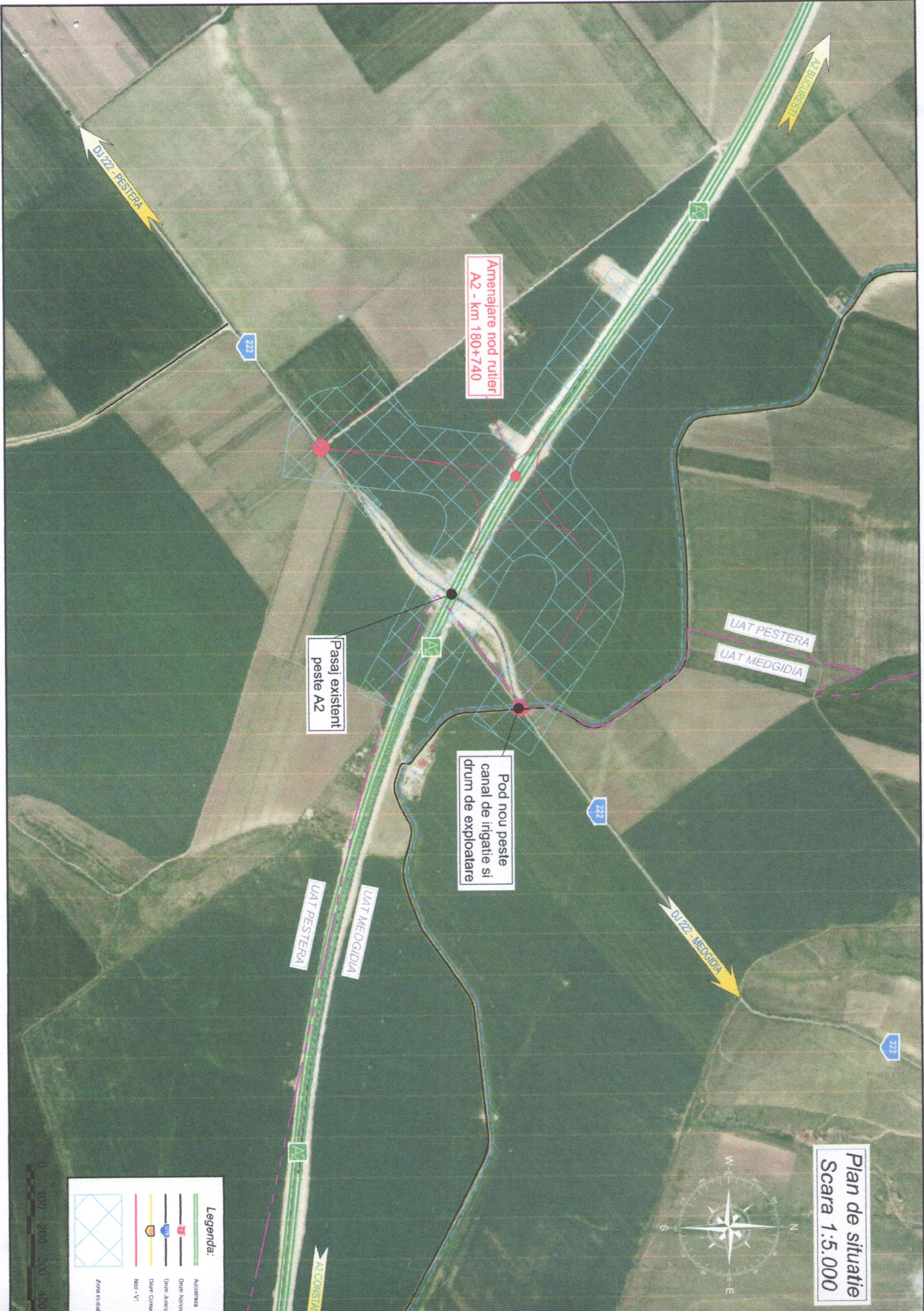

Proiect co-finanțat de Uniunea Europeană prin
 Mecanismul Financiar de Dezvoltare Regională al Uniunii Europene și de Guvernul României prin
 Ministerul Transporturilor și Infrastructurii și Autoritatea Națională de Reglementare în Domeniul Transporturilor și Infrastructurii

Proiectant: **SC DRUM AN SA**

Contract: **92/5704/2017/7882**

Titlu Planșă: **PLAN DE SITUATIE**

Scara: **1:5.000**